

# **RUANG LINGKUP KEGIATAN**

Program dan kegiatan yang merupakan instrument dari kebijakan yang direncanakan dan harus dilaksanakan secara operasional tahun 2016 diantaranya adalah :

## **I. PROGRAM PENINGKATAN KAPASITAS LEMBAGA PEMERINTAH DAERAH**

1. Penyusunan Laporan Kinerja Keuangan dan Aset Badan Penelitian dan Pengembangan Daerah
2. Perencanaan, Evaluasi dan Pelaporan Badan Penelitian dan Pengembangan Daerah
3. Fasilitasi Dewan Riset Daerah Provinsi Banten

## **II. PROGRAM SARANA DAN PRASARANA PERKANTORAN DAN KAPASITAS APARATUR**

1. Pengadaan Sarana dan Prasarana Aparatur
2. Pemeliharaan Sarana dan Prasarana Kantor
3. Penyediaan Barang dan Jasa Perkantoran

## **III. PROGRAM PENELITIAN, PENGEMBANGAN KEBIJAKAN STRATEGIS DAERAH DAN IPTEK**

1. Penelitian dan Pengembangan Bidang Pemerintahan
2. Penelitian dan Pengembangan Bidang Politik Hukum dan HAM
3. Penelitian dan Pengembangan Bidang Sosial dan Budaya
4. Penelitian dan Pengembangan Bidang Kemasyarakatan
5. Penelitian dan Pengembangan Bidang Teknologi Tepat Guna
6. Penelitian dan Pengembangan Bidang Ekonomi Pembangunan
7. Penelitian dan Pengembangan Bidang Pengembangan Kawasan
8. Penelitian dan Pengembangan Bidang Penataan Ruang

## **IV. PROGRAM PENYEDIAAN DATA PEMBANGUNAN DAERAH**

1. Penyusunan Data dan Informasi Pembangunan

**VISI DAN MISI**  
**BADAN PENELITIAN DAN PENGEMBANGAN DAERAH**  
**PROVINSI BANTEN**

**VISI**

“INOVASI SEBAGAI DAYA SAING DALAM MENINGKATKAN KESEJAHTERAAN MASYARAKAT”

**MISI**

1. Mewujudkan Kapasitas Kelembagaan Badan Penelitian dan Pengembangan Daerah yang Berkualitas dan Berkelanjutan
2. Meningkatkan Kualitas Sumber Daya Peneliti dan Perekayasa
3. Meningkatkan Penelitian dan Pengembangan daerah sebagai kebijakan strategis Pembangunan Daerah
4. Meningkatkan Pelaksanaan difusi teknologi dan inovasi daerah
5. Menyebarkan hasil penelitian dan pengembangan, ilmu pengetahuan dan teknologi

# FUNGSI DAN TUGAS

Terkait dengan tugas pokok dan fungsi Badan Penelitian dan Pengembangan Daerah Provinsi Banten terhadap kebijakan nasional yang menyangkut isu strategis, arah kebijakan dan prioritas pembangunan nasional, maka Balitbangda Provinsi Banten yang dibentuk tahun 2008, dengan struktur organisasi berdasarkan Peraturan Daerah Provinsi Banten Nomor 3 Tahun 2012 tentang Pembentukan Organisasi dan Tata Kerja Lembaga Teknis Daerah Provinsi Banten yang mempunyai tugas membantu Gubernur dalam melaksanakan kewenangan penelitian dan pengembangan daerah.

Dalam rangka penyelenggaraan tugas tersebut, fungsi Balitbangda adalah sebagai berikut:

1. Perumusan perencanaan kebijakan teknis, pemberian bimbingan dan pembinaan di bidang penelitian dan pengembangan daerah sesuai dengan kebijakan yang ditetapkan oleh Gubernur berdasarkan peraturan dan perundang-undangan yang berlaku;
2. Penelitian dan pengembangan kebijakan bidang politik, hukum dan pemerintahan;
3. Penelitian dan pengembangan kebijakan bidang teknologi dan ekonomi pembangunan;
4. Penelitian dan pengembangan kebijakan bidang Sosial Budaya dan Kemasyarakatan;
5. Penelitian dan pengembangan kebijakan bidang Sumber Daya Alam
6. Pelaksanaan tugas lain sesuai tugas dan fungsinya

# STRUKTUR ORGANISASI

Struktur organisasi Badan Penelitian dan Pengembangan Daerah berdasarkan Peraturan Daerah (PERDA) Provinsi Banten Nomor 3 Tahun 2012 tentang Pembentukan Organisasi Perangkat Daerah Provinsi Banten. Badan Penelitian dan Pengembangan Daerah terdiri dari:

1. Kepala Badan;
2. Sekretaris;
3. Bidang Politik, Hukum dan Pemerintahan;
4. Bidang Teknologi dan Ekonomi Pembangunan;
5. Bidang Sosial, Budaya dan Kemasyarakatan;
6. Bidang Sumberdaya Alam;
7. Unit Pelaksana Teknis (UPT);
8. Jabatan Fungsional.

Selanjutnya, struktur organisasi Badan Penelitian dan Pengembangan Daerah disajikan pada gambar berikut.

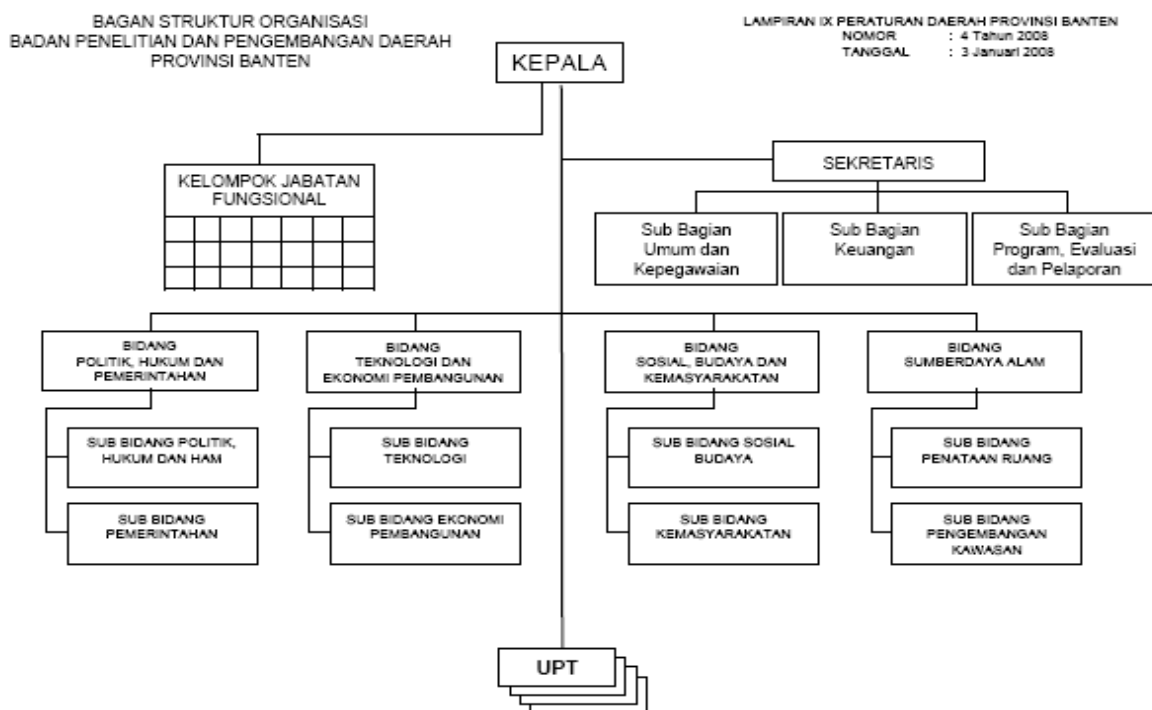

Badan Penelitian dan Pengembangan Daerah dibentuk berdasarkan Peraturan Daerah Provinsi Banten Nomor 3 Tahun 2012 tentang Pembentukan Organisasi Perangkat Daerah Provinsi Banten.

Kedudukan Badan Penelitian dan Pengembangan Daerah adalah sebagai unsur pelaksana Pemerintah Provinsi, dipimpin oleh seorang Kepala yang berada di bawah dan bertanggungjawab kepada Gubernur melalui Sekretaris Daerah.

# PROFILE SINGKAT PEJABAT STRUKTURAL

## Tahun 2016

No.	NAMA	PANGKAT GOL / RUANG	JABATAN
1	Dr. H. AJAK MOESLIM, M.Pd NIP. 19600610 198610 1 002	IV/c Pembina Utama Muda	Kepala Badan
2	DENI ANDRIANI, S.Sos, M.Si NIP. 19691220 199503 2 001	IV/b Pembina Tk. I	Sekretaris
3	Ir. H. DODDY SETIA GRAHA, M.Si NIP. 19590706 198603 1 003	IV/c Pembina Utama Muda	Kabid Sumber Daya Alam
4	MUHTAR, S.IP,MM NIP. 19590113 198903 1 001	IV/b Pembina Tk. I	Kabid Sosbud dan Kemasyarakatan
5	Dra. TITA RUHYATI, M.Si NIP. 19650202 199203 2 011	IV/b Pembina Tk. I	Kabid Teknologi dan Ekbang
6	Drs. ODI DJUNAEDI NIP. 19620125 198206 1 001	IV/a Pembina	Kabid Polhuk dan Pemerintahan
7	Drs. H.NURZAIDI, M.Si NIP. 19580803 197902 1 001	IV/a Pembina	Kasubid Teknologi Tepat Guna
8	Dra. Hj. FETIN HENDRAYATIN, M.Si NIP. 19641216 198803 2 007	IV/a Pembina	Kasubag Keuangan
9	ACH.FURQON, S.Sos, M.Si NIP. 19691211 199203 1 007	IV/a Pembina	Kasubag Program Evaluasi dan Pelaporan
10	Drs. HERNAWAN, M.Si NIP. 19650808 199403 1 005	IV/a Pembina	Kasubag Umum dan Kepegawaian
11	Hj. ATIN MARTINI, SH. MA NIP. 19710117 199603 2 002	IV/a Pembina	Kasubid Penataan Ruang
12	DADANG JAMALUDIN, SH, M.Si NIP. 19630928 200112 1 003	IV/a Pembina	Kasubid Polhuk dan HAM
13	Hj. SUSILAWATI, S.Pd, M.Si NIP. 19651113 198609 2 002	III/d Penata Tk. I	Kasubid Pengembangan Kawasan
14	JODI GUMILAR, S.Sos NIP. 19660606 199003 1 005	III/d Penata Tk. I	Kasubid Sosial dan Budaya
15	ABDULLAH ZAINI, SH NIP. 19600323 199103 1 003	III/d Penata Tk. I	Kasubid Kemasyarakatan
16	Drs. DANI HENDRA NIP. 19720602 199201 1 001	III/d Penata Tk. I	Kasubid Ekonomi Pembangunan
17	HUDRI, S.Sos.,MM NIP. 19631206 199302 1 002	III/d Penata Tk. I	Kasubid Pemerintahan